JUEVES 24 DE JULIO 2024

08:30 – 08:55 **Acreditación**

08:55 – 09:00 **Bienvenida**
Dra. Macarena Roa

1° BLOQUE: LINFOMAS ESPECIALES

09:00 – 09:25 **Linfomas asociados a EBV y HIV, semejanzas y diferencias en el manejo**
Dr. Juan Ramos (USA)

09:25 – 09:50 **Estrategias de tratamiento en pacientes con compromiso secundario del SNC por Linfomas agresivos e indolentes: explorando alternativas**
Dr. Henry Idrobo (Colombia)

09:50 – 10:15 **MYD 88 e IL10 como marcadores de tratamiento en LNH SNC**
Dra. Andrea Morales (Chile)

10:15 – 10:30 **Caso Clínico + anatomopatológico**
Becados

10:30 – 11:00 **PREGUNTAS**

11:00 – 11:20 **CAFÉ Y VISITA STANDS**

2° BLOQUE: LINFOMAS DE BAJA FRECUENCIA

11:20 – 11:45 **PEL vs L. plasmablástico vs Mieloma por Citometría de Flujo**
Dr Juan Flores Montero (España)

11:45– 12:10 **Desafíos en patología del L. Plasmablástico**
Dr. Alejandro Gru (USA)

12:10 – 12:35 **Tratamiento linfoma plasmablástico**
Dr. Jorge Castillo (USA)

12:35 – 12:50 **Caso Clínico + anatomopatológico**
Becados

12:50 – 13:20 **PREGUNTAS**

13:20 – 13.50 **Almuerzo Simposio 1 – BEIGENE**
Dr. Daniel Ernst / Moderador Dr. Joaquín Díaz (Chile)

13:50 – 14:15 **Mesa Redonda**

3° BLOQUE: LINFOMA DE HODGKIN

14:30 – 14:55 **Biopsia Líquida en Linfoma de Hodgkin**
Dr. Ramón García Sáez (España - online)

14:55 – 15:20 **Rol actual en la Radioterapia**
Dra. Rebeca Schwartzmann (Chile)

15:20 – 15:45 **Novedades en el tratamiento de 1era línea y Refractario: ¿nuevos estándares?**
Dr. Alana von Glasenapp (Paraguay)

15:45 – 16:10 **Caso Clínico + anatomopatológico**
Becados

16:10 – 16:40 **PREGUNTAS**

16:40 – 17:10 **CAFÉ Y VISITA STANDS**

4° BLOQUE: LINFOMA DIFUSO DE CÉLULAS GRANDES B

17:15–17:40 **Nuevas combinaciones de R Chop para pacientes naive**
Dr. Henry Idrobo (Colombia)

17:40– 18:05 **Estrategias para detectar el paciente de alto riesgo: mirada a lo citogenético y molecular**
Dr. Felipe Buscaglia (Chile)

18:05 – 18:30 **Tratamiento de la refractariedad. Estrategia aterrizada a la realidad**
Dr. Luis Malpica (USA)

18:30 – 19:00 **SIMPOSIO ROCHE**

19:00 – 19:30 **PREGUNTAS**

VIERNES 25 DE JULIO DE 2024

08:30 – 09:00 **Bienvenida Dra. Pilar León**

1° BLOQUE: LINFOMAS T

09:00 – 09:25 **Marcadores genéticos y moleculares relevantes en Linfomas T**
Dr. Ricardo Molina (Chile)

09:25 – 09:50 **Desafíos en diagnóstico histopatológico en linfomas T**
Dr. Alejandro Gru (USA)

09:50 – 10:15 **Tratamiento actualizado de Linfomas T**
Dr. Luis Malpica (USA)

10:15 – 10:30 **Caso Clínico + anatomopatológico**
Becados

10:30 – 11:00 **PREGUNTAS**

11:00 – 11:30 **CAFÉ Y VISITA STANDS**

2° BLOQUE: LEUCEMIA LINFÁTICA CRÓNICA

11:30 – 11:55 **Estratificación de riesgo, utilizando nuevas herramientas NGS, Mapeo óptico genómico, etc.**
Dr. Jose Luis Briones (Chile)

11:55 – 12:20 **Secuenciación del tratamiento en LLC**
Dra. Carolina Oliver

12:20 – 12:45 **Manejo actual del Síndrome de Richter**
Dra. Carolina Oliver

12:45 – 13:00 **Caso Clínico + anatomopatológico**
Becado

13:00 – 13:30 **PREGUNTAS**

13:30 – 14:30 **Almuerzo Simposio 2 – ASTRAZENECA**
40 min presentación / 20 min mesa redonda

3° BLOQUE: LINFOMA LINFOPLASMOCÍTICO

14:30 – 15:00 **Aporte de la citometría en Linfoma linfoplasmocítico y MW**
Dr. Juan Flores Montero (España)

15:00 – 15:30 **Linfoma linfoplasmocítico y Macroglobulinemia de Waldeström: características clinicopatológicas y diagnóstico diferencial desde el punto de vista del patólogo**
Dra. Claudia Cabezas (Chile)

15:30 – 16:00 **Novedades del tratamiento**
Dr. Jorge Castillo (USA)

16:00 – 16:30 **Caso clínico anatomopatológico, citometría y clínica**

16:30 – 17:00 **PREGUNTAS**

17:00 – 17:30 **CAFÉ Y VISITA STANDS**

4° BLOQUE: LINFOMA DEL MANTO

17:30 – 17:55 **Elementos diagnósticos y pronósticos clave - la mirada del patólogo**
Dr. José Valbuena

17:55 – 18:20 **Tratamiento 1era línea Novedades.**
¿Cuán importante es identificar grupos de riesgo en fit o no fit?
Dra. Alana von Glasenapp

18:20 – 18:45 **Linfoma del Manto Recaído/Refractario en la práctica clínica,**
¿Cómo elegir la mejor estrategia?
Dr. Hun Ju Lee

18:45 – 19:10 **SIMPOSIO INDUSTRIA**
Linfoma de células del Manto

19:10 – 19:40 **PREGUNTAS**
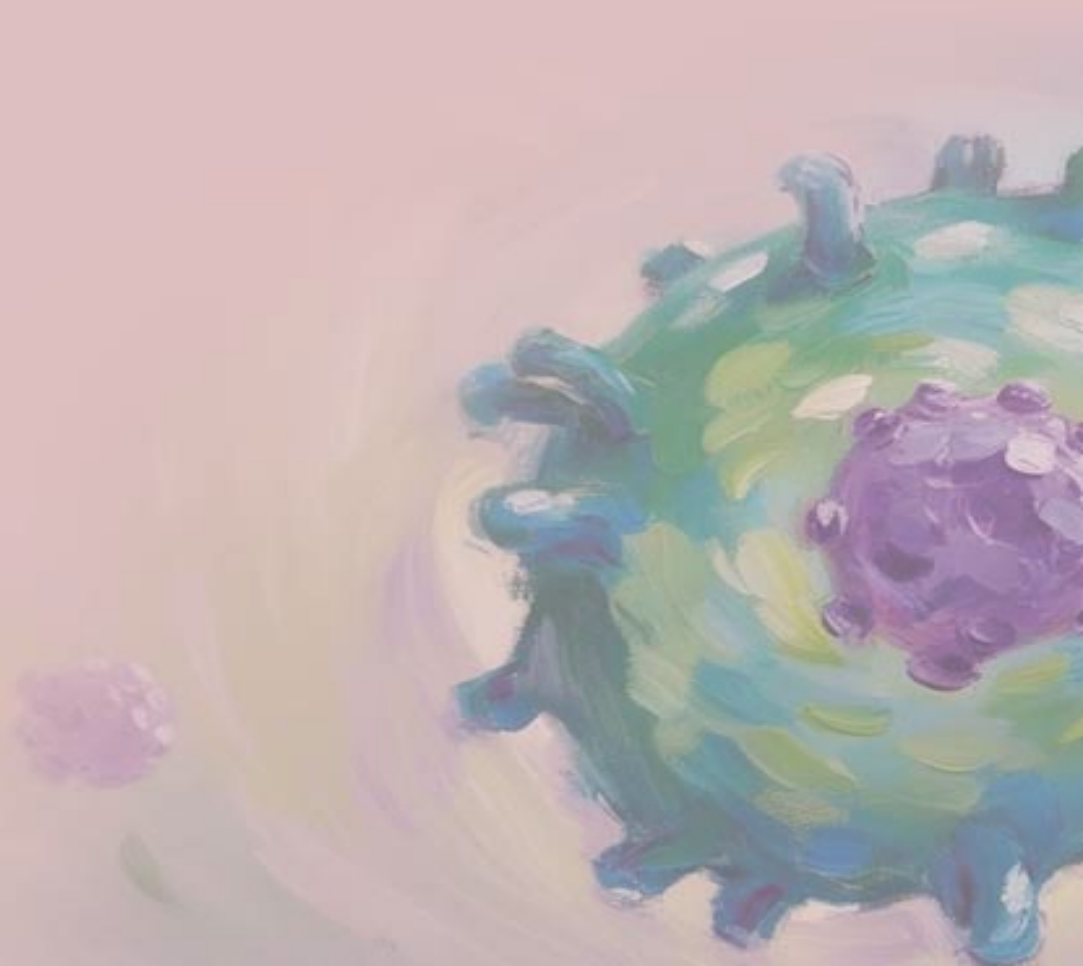
19:40 – 22:00 **ACTIVIDAD SOCIAL FINALIZACIÓN**