

PROGRAMA



22 Y 23
MARZO 2024

II WORKSHOP CHILENO DE TRASPLANTE DE PROGENITORES HEMATOPOYÉTICOS

WWW.SOCHIHEM.CL



PRESENCIAL

Sala Paraninfo
Campus Isla Teja
Universidad Austral de Chile,
Valdivia.

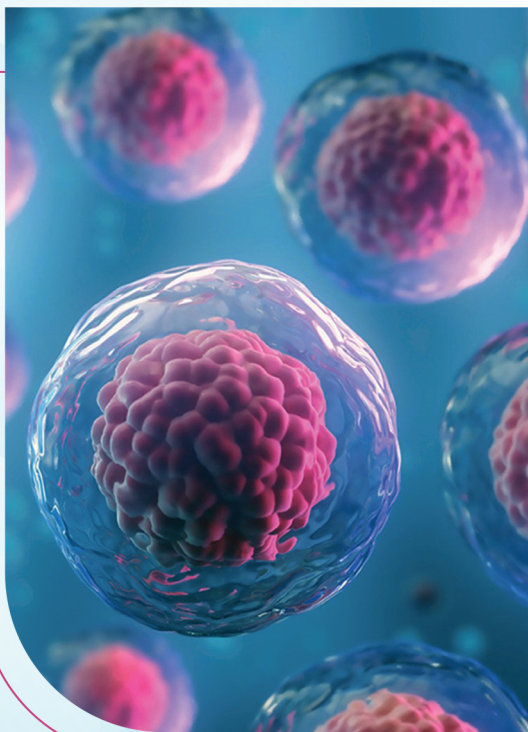

21
JUEVES
MARZO 2024

19:30 hrs

COCKTAIL BIENVENIDA INVITADOS
(Hotel Puerta del Sur)

22
VIERNES
MARZO 2024

8:30 hrs

Inauguración | Dra. Lilian Pilleux

8:45 - 9:05 hrs

TPH en Chile al 2023 a nivel publico | Dr. Blaz Lesina

9:05 - 9:20 hrs

Preguntas

9:20 - 9:50 hrs

Elección del acondicionamiento ¿qué hay de nuevo?
Dr. Jaime Sanz

9:50 - 10:10 hrs

Preguntas

10:10 - 10:40 hrs CAFÉ

10:40 - 11:05 hrs

Experiencia en implementacion unidades TPH en Chile
Dr. Pablo Ramirez

11:05 - 11:25 hrs

Mesa Redonda: implementación y estándares mínimos
unidades de TPH
Dr. Pablo Ramirez - Dr. Blaz Lesina - Dr. José Luis Mujica

11:25 - 11:55 hrs

Manejo Ac Anti-HLA específicos contra el donante
Dra. Mi Kwon

12:15 - 12:30 hrs

Caso clínico | Dra. Francisca Bass

12:30 - 13:45 hrs ALMUERZO

13:45 - 14:15 hrs

Impacto de nuevos fármacos en LMA en
candidatos a TPH
Dr. Jaime Sanz

14:15-14:35 hrs

Preguntas

14:35 - 15:05 hrs

Experiencia en trasplantes DFI y haploidenticos
a nivel publico
Dra. Barbara Puga

15:05 - 15:20 hrs

Preguntas

15:20 - 15:50 hrs Fallo de Implante | Dra. Mi Kwon

15:50 - 16:10 hrs Preguntas

16:10 - 16:25 hrs Caso clínico | Dra. Javiera Molina

16:25 - 16:55 hrs CAFÉ

16:55 - 17:25 hrs Avances en donantes alternativos
Dr. Jaime Sanz

17:25 - 17:45 hrs Preguntas

17:45 - 18:15 hrs Experiencia con donantes no relacionados en Chile
Dr. Mauricio Sarmiento

18:15 - 18:30 hrs Preguntas

19:45 hrs CENA (Hotel Naguilan)

23
SÁBADO
MARZO 2024

9:00 - 9:20 hrs EMR en LLA - LMA pre y post-TPH | Dr. Mauricio Chandia

9:20 - 9:35 hrs Preguntas

9:35 - 9:55 hrs CMV y nuevos antivirales | Dr. Alberto Fica

9:55 - 10:10 hrs Preguntas

10:10 - 10:25 hrs Caso clínico | Dra. Susana Calderón

10:25 - 10:55 hrs CAFÉ

10:55 - 11:25 hrs Mantenimiento post TPH | Dra. Mi Kwon

11:25 - 11:45 hrs Preguntas

11:45 - 12:00 hrs Caso clínico | Dr. Diego Soto

12:00 - 12:10 hrs CIERRE

II WORKSHOP CHILENO DE TRASPLANTE DE PROGENITORES HEMATOPOYÉTICOS

